

**OGNI 20 euro**  
 DI SPESA  
 scontrino unico, multipli inclusi  
**RITIRI SUBITO**

**UN PLAID  
 NUVOLA  
 CM. 120 X 160**



CON UN  
 CONTRIBUTO  
 DI SOLO

€ **3,90**  
 INVECE DI € 7,80

**A&O**

il meglio vicino a te

OFFERTE VALIDE  
 DAL **18 AL 28 GENNAIO** 2019

**PARMIGIANO  
 REGGIANO  
 DOP**

**STAGIONATO  
 24 MESI**



L'ETTO

€ **1,49**  
 INVECE DI € 1,79

**SELEX**  
 Base Rettangolare  
 Fresca per Pizza  
 g. 385



**SOLO A**

2.83 €/KG

€ **1,09**

**MULINO BIANCO**  
 10 Plum Cake  
 g. 330



4.82 €/KG

€ **1,59**  
 INVECE DI € 2,19

**SELEX**  
 Passata  
 di Pomodoro  
 g. 690



0.65 €/KG

€ **0,45**  
 INVECE DI € 0,55

**DESANTIS**  
 Olio di Semi  
 di Girasole

**1  
 LITRO**



**SOLO A**

€ **1,09**

**SVEVA**

**6 BOTTIGLIE  
 DA 1,5 LITRI**



0,15 €/LT

€ **1,32**  
 INVECE DI € 1,74

 CAVOLFIGIORE  
ITALIA

 AL KG  
€ **0,99**

 POMODORO  
CILIEGINO

 CONFEZIONE  
DA G. 500

 € **1,69**

 PATATE PER  
TUTTI GLI USI

 CONFEZIONE  
DA 2 CHILI  
€ **1,79**

 JENTU  
ICEBERG

 CONFEZIONE  
DA G. 250

 € **1,09**

 DOLE  
BANANE

 AL KG  
€ **1,19**

MELE GOLDEN

 AL KG  
€ **1,09**

 MANDARINI  
TARDIVO  
DI CIACULLI

 AL KG  
€ **1,39**

PERE ABATE

 AL KG  
€ **1,59**

 TACCHINO  
OSSOBUCO

IDEALE IN PADELLA E IN UMIDO

 AL KG  
€ **2,98**

 TACCHINO  
SOVRACOSCE  
A FETTE

 IDEALI ALLA BRACE  
E AL FORNO

 AL KG  
€ **4,99**

 POLLO  
TAGLIATA

 IDEALE ALLA PIASTRA  
O IN PADELLA

 AL KG  
€ **6,90**

 Speciale **SUINO**

 - CAPOCOLLO - COSTATE  
- MACINATO  
- PANCETTA A FETTE  
- POLPA A BOCCONCINI

 € **4,99**  
al kg

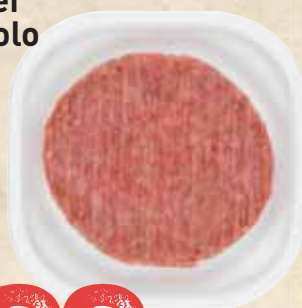
 AIA  
Hamburger  
Campagnolo  
di Suino  
g. 150

 € **0,99**  
6.60 €/Kg

SALSICCIA



IDEALE PER BRACE

 € **5,90**  
al kg



**MAASDAMMER  
OLANDESE**

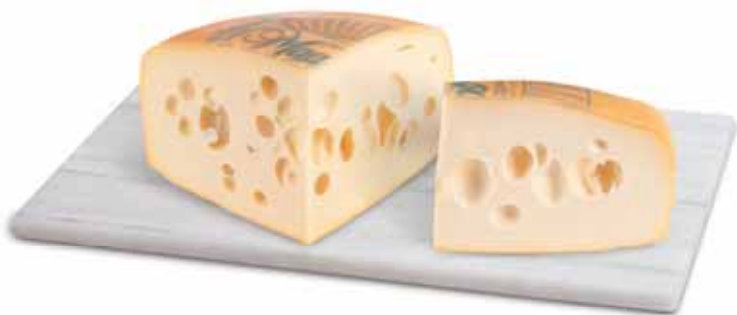

L'ETTO  
**€ 0,53**  
INVECE DI € 0,63

**AURICCHIO  
PROVOLONE  
PICCANTE**

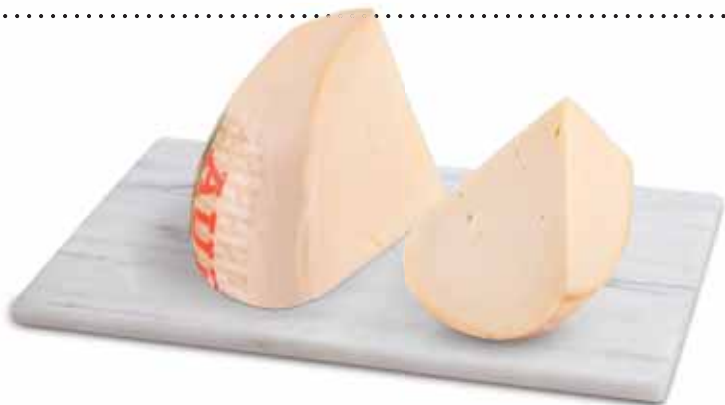

L'ETTO  
**€ 1,19**  
INVECE DI € 1,39

**PECORINO  
DI VENOSA**



L'ETTO  
**€ 1,48**  
INVECE DI € 1,78

**FIASCONE  
DI TRANSUMANZA  
DEI PASCOLI D'IRPINIA**

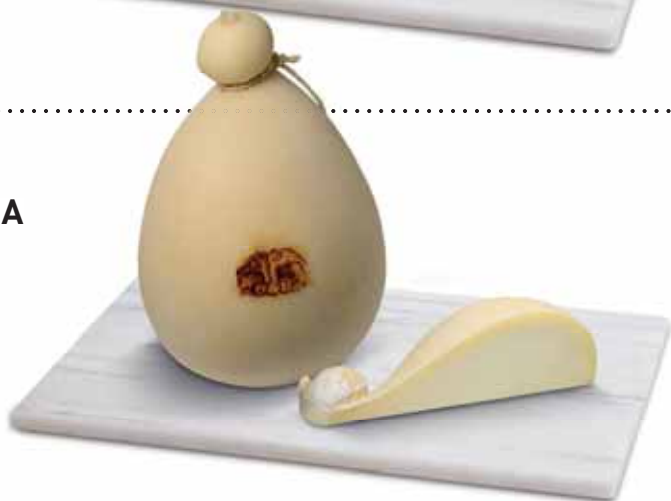

L'ETTO  
**€ 1,49**  
INVECE DI € 1,79

**GIUNCATELLA  
A LATTE CRUDO**



L'ETTO  
**€ 0,99**  
INVECE DI € 1,19

**PARMACOTTO**

**ALTA  
QUALITÀ**



L'ETTO  
**€ 1,19**  
INVECE DI € 1,59

**SAPER DI SAPORI  
MORTADELLA**

- Classica  
- con Pistacchi



L'ETTO  
**€ 0,89**  
INVECE DI € 1,19

**SPECK  
DEL TRENINO**



L'ETTO  
**€ 1,19**  
INVECE DI € 1,39

**PROSCIUTTO CRUDO  
NAZIONALE**

**SOLO CARNE  
ITALIANA**



L'ETTO  
**€ 1,79**  
INVECE DI € 1,99

**SAPER DI SAPORI  
SALAME MILANO**

**100%  
ITALIANO**



L'ETTO  
**€ 1,19**  
INVECE DI € 1,39



PERLA  
Latte UHT  
Parzialmente  
Scremato

**1**  
LITRO



€ **0,73**  
INVECE DI €0,89

LAVAZZA  
Crema e Gusto  
g. 250 x 2



7.96 €/KG  
€ **3,98**  
INVECE DI €4,89

PAVESI  
Goccioline  
g. 400/500



**SOLO A**  
€ **1,89**

KELLOGG'S  
Corn Flakes  
g. 375



4.51 €/KG  
€ **1,69**  
INVECE DI €2,19

MULINO BIANCO  
Fette Biscottate Dorate  
g. 630



2.84 €/KG  
€ **1,79**  
INVECE DI €2,19

NUTELLA  
G. 630

**MAXI  
FORMATO**



**SOLO A**  
7.13 €/KG  
€ **4,49**

VALFRUTTA  
12 Succhi  
ml. 100



**SOLO A**  
2.07 €/LT  
€ **2,48**

NIPIOL  
Frutta  
g. 80 x 2



**SOLO A**  
5.56 €/KG  
€ **0,89**

RITTER  
Cioccolato  
Linea Classica  
g. 100



10.00 €/KG  
€ **1,00**  
INVECE DI €1,29

PAVESI  
Togo  
g. 120

12.33 €/KG  
€ **1,48**  
INVECE DI €1,98



MULINO BIANCO  
Pan Bauletto  
Integrale  
g. 400



2.50 €/KG  
€ **1,00**  
INVECE DI €1,30

SAIWA  
Tuc Bacon  
g. 100

**SOLO A**  
9.00 €/KG  
€ **0,90**



SELEX  
Patatine  
g. 500



3.98 €/KG  
€ **1,99**  
INVECE DI €2,59



SCOTTI  
Riso Oro

**1**  
CHILO



€ **1.79**  
INVECE DI € 2,29

STAR  
Il Mio Brodo

**1**  
LITRO



**SOLO A**

€ **1.49**

DESANTIS  
Pomodori Pelati  
g. 800

**SOLO A**

€ **0.58**



VALSUGANA  
Polenta



€ **1.39**  
INVECE DI € 1,80

NOSTROMO  
Tonno all'Olio di Oliva  
g. 80 x 3

8.25 €/KG

€ **1.98**  
INVECE DI € 2,48



SELEX  
Funghi Prataioli  
Sott'Olio  
g. 280

6.39 €/KG

€ **1.79**  
INVECE DI € 2,49



SELEX  
Olive Nere  
Denocciate  
g. 340



**SOLO A**

2.65 €/KG

€ **0.90**

PONTI  
Aceto  
Balsamico  
di Modena IGP  
ml. 500



3.98 €/LT

€ **1.99**  
INVECE DI € 2,49



SELEX  
Galette di Riso  
BIO  
g. 100

7.00 €/KG

€ **0.70**  
INVECE DI € 0,90



- COCA COLA  
- FANTA  
- SPRITE  
Lattina  
cl. 33



**SOLO A**

1.67 €/LT

€ **0.55**

HEINEKEN  
Birra  
cl. 33 x 3



2.21 €/LT

€ **2.19**  
INVECE DI € 2,73

TAVERNELLO

**1**  
LITRO



€ **1.39**  
INVECE DI € 1,79

MEDITERRANEO  
Amaro  
cl. 70



**SOLO A**

9.27 €/LT

€ **6.49**



MULLER  
Yogurt  
g. 125 x 2



2.72 €/KG

€ **0.68**  
INVECE DI € 1,00

NESQUIK  
5 Snack  
Freschi  
da g. 26



7.08 €/KG

€ **0.92**  
INVECE DI € 1,20

PHILADELPHIA  
Classico  
g. 80



8.62 €/KG

€ **0.69**  
INVECE DI € 1,00

AEQUILIBRIUM  
Petto di Pollo  
a Fette  
g. 140



11.36 €/KG

€ **1.59**  
INVECE DI € 1,99

SELEX  
Prosciutto Cotto  
a Cubetti  
g. 80 x 2



9.94 €/KG

€ **1.59**  
INVECE DI € 1,99

DIVELLA  
Gnocchi Freschi  
di Patate  
g. 500



1.20 €/KG

€ **0.60**  
INVECE DI € 0,89

SELEX  
4 Wurstel  
di Suino  
g. 100



4.20 €/KG

€ **0.42**  
INVECE DI € 0,56

FINDUS  
Pisellini Primavera  
g. 300



5.30 €/KG

€ **1.59**  
INVECE DI € 1,98

SELEX  
Cuori di Carciofo  
a Spicchi  
g. 450



5.29 €/KG

€ **2.38**  
INVECE DI € 2,98

FINDUS  
i Gratinati

- di Merluzzo  
d'Alaska g. 380  
- di Salmone g. 280



€ **3.29**  
INVECE DI € 3,99

FINDUS  
4 Croccole  
g. 400



9.45 €/KG

€ **3.78**  
INVECE DI € 4,70

PIZZOLI  
PataSnella  
g. 750



1.99 €/KG

€ **1.49**  
INVECE DI € 1,99

SELEX  
2 Pizza Margherita  
g. 660



3.62 €/KG

**SOLO A**  
€ **2.39**



**DOVE**  
Sapone Liquido  
Ricarica  
ml. 500



2.58 €/LT  
**€ 1.29**  
INVECE DI € 1,80

**AZ**  
Dentifricio  
Linea Base  
ml. 75



**SOLO A**  
13.20 €/LT  
**€ 0.99**

**NEUTRO ROBERTS**  
Shampoo  
ml. 500



2.58 €/LT  
**€ 1.29**  
INVECE DI € 1,59

**LABELLO**



**€ 1.29**  
INVECE DI € 1,69

**AMUCHINA**  
ml. 250



12.76 €/LT  
**€ 3.19**  
INVECE DI € 3,99

**CHANTE CLAIR**  
Lavatrice  
23 LAVAGGI



**SOLO € 0,10  
A LAVAGGIO**  
**€ 2.19**  
INVECE DI € 2,79

**ACE**  
Gentile  
Candeggina

**2**  
LITRI



**SOLO A**  
1.29 €/LT  
**€ 2.59**

**WINNI'S**  
Detergente Piatti  
Ecoricarica Lime

**1**  
LITRO



**€ 1.60**  
INVECE DI € 1,99

**FINISH**  
15 Tabs



**€ 2.49**  
INVECE DI € 3,19

**AJAX**  
Pavimenti

**1**  
LITRO



**€ 1.00**  
INVECE DI € 1,43

**SELEX**  
Bocconcini  
per Gatti  
g. 100



2.90 €/KG  
**€ 0.29**  
INVECE DI € 0,40

**SELEX**  
Menù Completo  
per Cani

**2**  
CHILI



1.19 €/KG  
**€ 2.38**  
INVECE DI € 2,98

SELEX  
50 Tovaglioli  
Doppio Velo  
cm. 38x38



€ **0,59**  
INVECE DI € 0,79

REGINA  
Fazzoletti WWF  
4 Veli



€ **0,95**  
INVECE DI € 1,19

SELEX  
Ego  
70 Dischetti  
Struccanti



€ **0,59**  
INVECE DI € 0,85

SELEX  
20 Proteggi Slip  
Ripiegati



€ **0,75**  
INVECE DI € 1,00

PAMPERS  
Pannolini  
Sole e Luna



**SOLO A**  
€ **4,00**

FOXY  
Carta Igienica

- Seta 6 ROTOLI  
- Mega 4 ROTOLONI



**SOLO A**  
€ **2,09**



il meglio vicino a te **SCRIVICI I TUOI CONSIGLI E SUGGERIMENTI.**

E-MAIL: A&O@MEGAMARK.IT

POSTA: MEGAMARK - UFFICIO VENDITE - S.P. TRANI-ANDRIA, KM. 1,050 - 76125 TRANI (BA)

## PUGLIA

### BARI

- VIA CARULLI, 31
- VIA CRISANZIO, 20
- VIA G. PETRONI, 85/N
- VIA PRINCIPE AMEDEO, 228
- VIA NAPOLEONE COLAJANNI, 19/A
- VIA SABOTINO, 77

### ACQUAVIVA DELLE FONTI

- VIA ESTR. MOLIGNANI, 49 **NUOVA APERTURA**

- VIA TITO SCHIPA, 1

### ALTAMURA

- VIA PICCINNI, 20/A
- VIA SANTERAMO, 161  
(NEI PRESSI DELLA SCUOLA GOLGOTA)
- VIA PASTRENGO, 31 (NEI PRESSI DELLA CHIESA MADONNA S.S. DEL ROSARIO)
- VIA VECCHIA BUONCAMMINO, 88

### BINETTO

- VIA PISCINELLE, 44

### BITONTO

- VIA CASTELLUCCI, 85
- VIA DURAZZO, 32

### CAPURSO

- VIA NEVIERA, 70
- CASTELLANA GROTTA
- VIA P.A. SCALIMOLI, 5
- VIA M. LATORRE, 43

### CONVERSANO

- VIA ROSSELLI, 18

### GIOVINAZZO

- VIA FIUME, 1 **NUOVA APERTURA**

### GRAVINA DI PUGLIA

- VIA PUNZI, S.N.

### NOICATTARO

- VIA CROCCICCHIA, 24
- SANNICANDRO
- VIA SANDRO PERTINI, 25

### TERLIZZI

- VIA GENOVA, 42
- VIA XX SETTEMBRE, 46
- VIA MACELLO, 1

### VALENZANO

- CORSO ALDO MORO, 81  
(NEI PRESSI DEL MERCATO COPERTO)

### ANDRIA

- VIA BARI, 26
- VIA G. MORGAGNI, 128
- VIALE PIETRO NENNI, 51  
(INCROCIO S.S. SALVATORE)

### BARLETTA

- VIA F. PETRARCA, 26
- VIA BARBERINI, 207
- VIA ISIDORO ALVISI, 37
- VIA CANOSA, 153/D

### CANOSA DI PUGLIA

- VIA CORSICA, 31/B

### MINERVINO MURGE

- VIA DI VAGNO, 63

### SPINAZZOLA

- VIA ACHILLE GRANDI, 18

### TRANI

- VIA PRINCIPE AMEDEO, 277

### TRINITAPOLI

- VIA TARANTO, 5

### CAGNANO VARANO

- VIA FOGGIA, 7/A

### DELICETO

- VIA BORGO GAVITELLE, 22/D

### RODI GARGANICO

- C.SO MADONNA DELLA LIBERA, 61

### STORNARA

- VIA T. TASSO, 6

### CEGLIE MESSAPICO

- VIA AMENDOLA
- PIAZZA A. DE GASPERI, 14

### SAN VITO DEI NORMANNI

- VIA S. D'ACQUISTO, 3

### LECCE

- VIA SAN DOMENICO SAVIO, 51

- VIA DE ROSIS, 14

### CALIMERA

- VIA BASILICATA, 12

### CAPRARICA DI LECCE

- VIA DELLE CAMPANULE, 12

### CASTRI DI LECCE

- VIA A. DE GASPERI, 8

### CASTRIGNANO DE' GRECI

- VIA LEONCAVALLO, 7
- VIA GRAMSCI

### CASTRO

- VIA SCHIFANO, 10

### COLLEPASSO

- VIA C. ROLLO, 26

### CORSANO

- VIA MOROSINI SNC

### MATINO

- VIA MARSALA, 61

### MELENDUGNO

- CORSO CAVOUR, 46

### MELPIGNANO

- PARCO RIMEMBRANZE, 38

### NEVIANO

- VIA UMBERTO I, 88

### SERRANO

- FRAZIONE DI CARPIGNANO

- VIA A. DE GASPERI, 202

### STERNATIA

- VIA E. PERRONE, 37

### CRISPANO

- CIRCONVALLAZIONE CONCA D'ORO, 145

### GROTTagLIE

- VIA ESCHILLO ANG. VIA SANT'AGOSTINO

### LAMA

- VIA L. GASPARRI, 1  
(NEI PRESSI DELLA CHIESA S. EGIDIO)

### LIZZANO

- VIA PRINCIPE UMBERTO, 203

### MANDURIA

- VIA MARTIRI DELLA RESISTENZA, 7

### MONTEIASI

- VIA ROMA, 155

### MONTEMESOLA

- VIA G. MATTEOTTI, 78

### PALAGIANO

- VIA PICCINNI, 58

- VIA SAN DOMENICO, 75

### STATTE

- VIA MADONNA DEL ROSARIO, 49

## BASILICATA

### MATERA

- PIAZZETTA VIVALDI, 27

### MONTALBANO JONICO

- VIA MAIELLA, 1

### MONTESCAGLIOSO

- VIALE ALDO MORO, 25

### POTENZA

- VIA MANTOVA, 112 (RIONE MANCUSI)

- VIA FRANCESCO BARACCA, 79

### GENZANO

- VIA XXIV MAGGIO, 20

### MONTEMILONE

- ZONA PIP  
(ALLE SPALLE DEL CAMPO SPORTIVO)

### RIONERO IN VULTURE

- VIA RIGILLO, 25

### VENOSA

- VIA MELFI, 185

### VIETRI DI POTENZA

- CORSO VITTORIO EMANUELE, 216  
(NEI PRESSI DELL'ISTITUTO COMPRENSIVO STATALE)

## CALABRIA

### COSENZA

- VIA MONTE SAN MICHELE, 16/B
- PIAZZA RIFORMA, 5
- VIALE DELLE MEDAGLIE D'ORO, 68

### ACRI

- VIA ENRICO FERMI, 48

### CASTROVILLARI

- CORSO LUIGI SARACENI, 51
- VIA XX SETTEMBRE, 12

### ROSSANO

- CORSO GARIBALDI, 223

### SARACENA

- VIA G. LA PIRA, S.N.

### TREBISACCE

- P.ZZA SAN MARTINO (CENTRO STORICO)

### CUTRO

- QUADRIVIO NAZIONALE, 12

### FILIPPA DI MESORACA

- VIA ALDO MORO, 87

### PETILIA POLICASTRO

- VIA GARIBALDI, 36

\*I prezzi e le indicazioni di vendita dei prodotti riportati nel presente volantino sono praticati nel periodo indicato, sino ad esaurimento scorte e nei quantitativi complessivamente disponibili. La vendita dei prodotti riportati nel presente volantino è destinata a soddisfare l'uso familiare dei consumatori. Eventuali limitazioni quantitative saranno comunicate anche nei supermercati. Tutte le foto riportate sono indicative salvo esaurimento scorte, eventuali errori tipografici, omissioni ed aumenti fiscali. Questo volantino dovrà essere consegnato nelle cassette postali, eventuali dispersioni nell'ambiente o eccessivi quantitativi saranno da attribuirsi al malfunzionamento del servizio distributivo che è affidato a terzi.